

# COMUNE di AMEGLIA

Provincia della Spezia

Integrazione a completamento del Condono edilizio n°4749/2714 del 05/09/1986 (ex proprietà Gherardo De Murtas), inerente le unità abitative di proprietà della Sig.ra Bonamici Anna Rita, site in Ameglia Località Montemarcello via Delle Mura n°27, 29.

Committente:

Sig.ra Bonamici Anna Rita  
Via San'Agostino n° 5, Firenze (FI)

Progettista:

Cristina Giannini Architetto  
Via Giuseppe Mazzini n°106, Sarzana (SP)

## TAVOLA N°4

### SCHEMI DI CALCOLO

Piante scala 1:200

Legenda

Schemi di calcolo

Il Committente

Il progettista

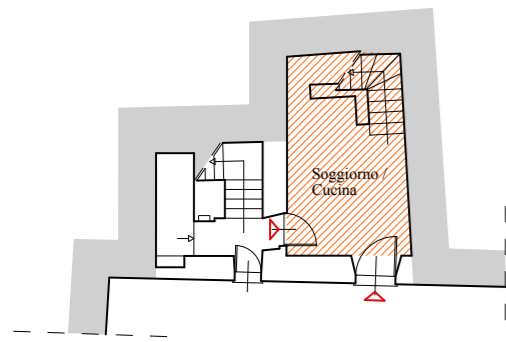

Pianta Piano Terra

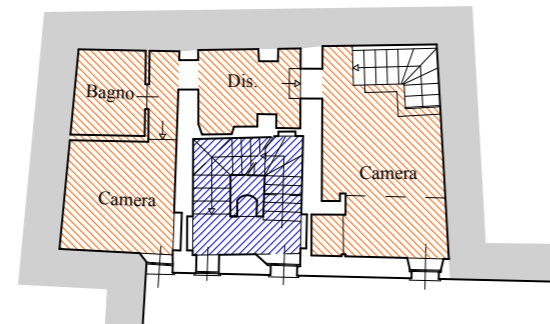

Pianta Piano Primo

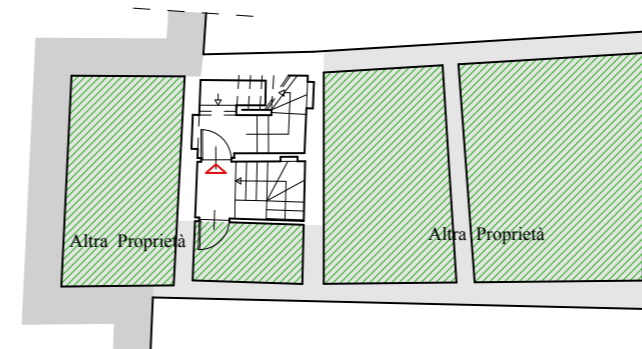



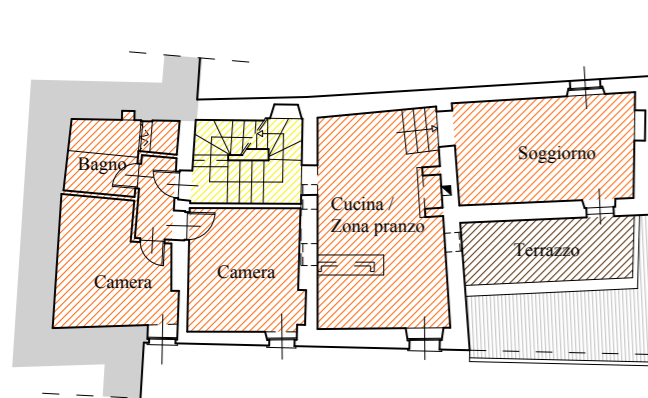

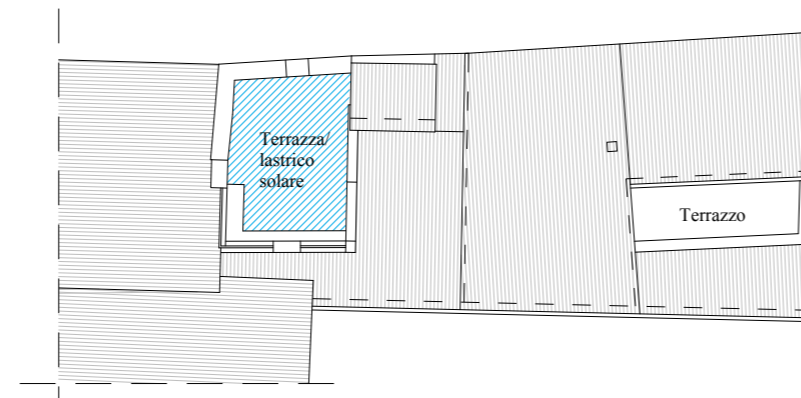

Pianta Piano Secondo



Pianta Piano Terzo



Pianta Copertura

-  Superficie abitabile di proprietà della sig.ra Bonamici Anna Rita
-  Superficie abitabile di Altra Proprietà
-  Vano scala comune
-  Vano scala interno alla proprietà della sig.ra Bonamici Anna Rita
-  Terrazza esistente
-  Terrazza/lastrico solare oggetto di condono edilizio

Superficie abitabile (al netto dei muri perimetrali) di proprietà della sig.ra Bonamici Anna Rita:

- P.T. = 16,85 mq.  
- P.1 = 15,13+5,38+15,01 = 35,52 mq.  
- P.3 = 16,53+9,72+19,03+13,02 = 58,30 mq.  
TOTALE = 110,67 mq.

Superficie abitabile (al netto dei muri perimetrali) Altra Proprietà:

- P2 = 16,55+4,52+18,87+27,81 = 67,75 mq.

TOTALE SUPERFICIE ABITABILE = 110,67+67,75 = 178,42 mq. (165,28 mq. superficie indicata nell' istanza di condono)

Superficie vano scale comune = 8,89 mq.

Superficie vano scale interno alla proprietà Bonamici = 6,40 mq.

Terrazzo autorizzato esistente = 7,47 mq.

Terrazzo/lastrico solare oggetto di condono = 12,17 mq. (10,51 mq. superficie indicata nell' istanza di condono)

Superficie vani accessori (vani scale calcolati per piano, terrazza autorizzata) = (6,40x2)+(8,89x2)+7,47 = 38,05 mq. (35,49 mq. superficie indicata nell' istanza di condono)